

**Государственное бюджетное дошкольное образовательное учреждение
Ненецкого автономного округа
«Детский сад п. Хорей-Вер»**

**Тематическое занятие ко Дню снятия блокады Ленинграда
для воспитанников подготовительной, старшей групп**

**Подготовила и провела:
воспитатель старшей группы
Чупрова Евдокия Фёдоровна**

**Хорей-Вер
2025**

27 января 1944 года

**ЛЕНИНГРАД БЫЛ ПОЛНОСТЬЮ
ОСВОБОЖДЕН ОТ ФАШИСТСКОЙ
БЛОКАДЫ**



**22 июня в 4 часа утра, когда все спали, без объявления войны Фашистские войска начали бомбить наши города...
Началась Великая Отечественная война!**







Дети дежурят на крышах домов

Подростки у станков





Страшное слово- голод...

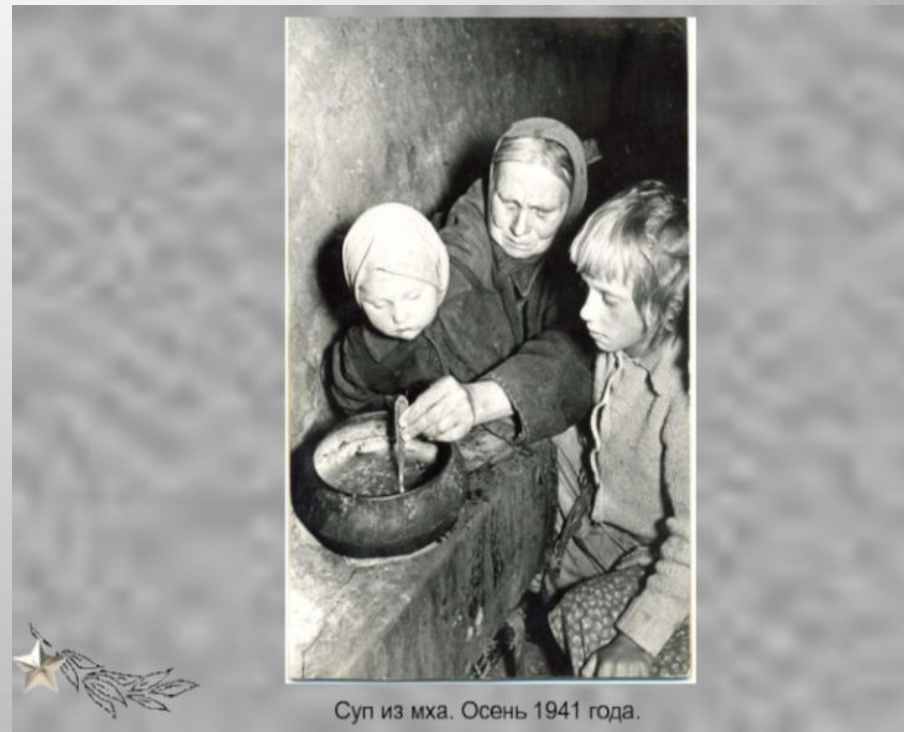

Суп из мха. Осень 1941 года.

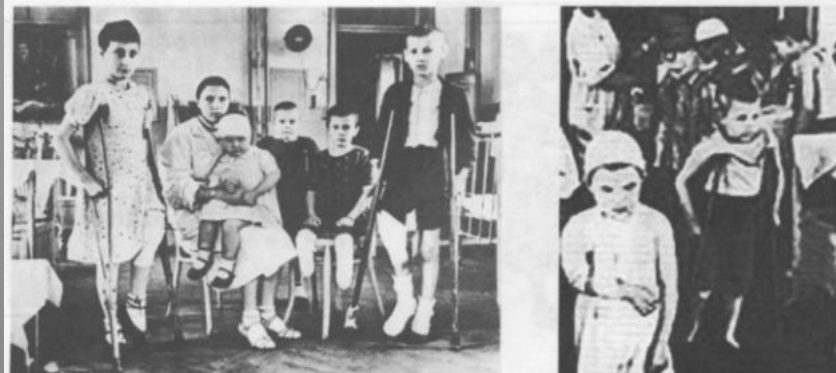



В страшные блокадные зимы печки-буржуйки
были спасением для ленинградцев.

**Печка-буржуйка для ленинградцев
зимой была единственным
источником тепла**



КАРТОЧКА

НА ХЛЕБ

НА ДЕКАБРЬ 1941 г.

М. П.

утра не возобновляется

ХЛЕБ	ХЛЕБ	ХЛЕБ	ХЛЕБ	ХЛЕБ
15 XII B 25 гр ХЛЕБ	12 XII B 25 гр ХЛЕБ	9 XII B 25 гр ХЛЕБ	6 XII B 25 гр ХЛЕБ	3 XII B 25 гр ХЛЕБ
15 XII B 25 гр ХЛЕБ	12 XII B 25 гр ХЛЕБ	9 XII B 25 гр ХЛЕБ	6 XII B 25 гр ХЛЕБ	3 XII B 25 гр ХЛЕБ
15 XII A 25 гр ХЛЕБ	12 XII A 25 гр ХЛЕБ	9 XII A 25 гр ХЛЕБ	6 XII A 25 гр ХЛЕБ	3 XII A 25 гр ХЛЕБ
15 XII A 25 гр ХЛЕБ	12 XII A 25 гр ХЛЕБ	9 XII A 25 гр ХЛЕБ	6 XII A 25 гр ХЛЕБ	3 XII A 25 гр ХЛЕБ

5 XII B 25 гр ХЛЕБ	23 XII B 25 гр ХЛЕБ	21 XII B 25 гр ХЛЕБ	19 XII B 25 гр ХЛЕБ	17 XII B 25 гр ХЛЕБ	14 XII B 25 гр ХЛЕБ	11 XII B 25 гр ХЛЕБ	8 XII B 25 гр ХЛЕБ	5 XII B 25 гр ХЛЕБ	2 XII B 25 гр ХЛЕБ
5 XII B 25 гр ХЛЕБ	23 XII B 25 гр ХЛЕБ	21 XII B 25 гр ХЛЕБ	19 XII B 25 гр ХЛЕБ	17 XII B 25 гр ХЛЕБ	14 XII B 25 гр ХЛЕБ	11 XII B 25 гр ХЛЕБ	8 XII B 25 гр ХЛЕБ	5 XII B 25 гр ХЛЕБ	2 XII B 25 гр ХЛЕБ
5 XII B 25 гр ХЛЕБ	23 XII B 25 гр ХЛЕБ	21 XII B 25 гр ХЛЕБ	19 XII B 25 гр ХЛЕБ	17 XII B 25 гр ХЛЕБ	14 XII B 25 гр ХЛЕБ	11 XII B 25 гр ХЛЕБ	8 XII B 25 гр ХЛЕБ	5 XII B 25 гр ХЛЕБ	2 XII B 25 гр ХЛЕБ
5 XII A 25 гр ХЛЕБ	23 XII A 25 гр ХЛЕБ	21 XII A 25 гр ХЛЕБ	19 XII A 25 гр ХЛЕБ	17 XII A 25 гр ХЛЕБ	14 XII A 25 гр ХЛЕБ	11 XII A 25 гр ХЛЕБ	8 XII A 25 гр ХЛЕБ	5 XII A 25 гр ХЛЕБ	2 XII A 25 гр ХЛЕБ



Дневник Тани Савичевой



Бабушка
умерла
25 авг.
32 дня
1942г

Дядя Ва-
-са умер
в 13 апр
22 мая
1942г

Дядя
Лема
10 мая
в 42 дня
1942г

Меня
умерла
28 дек в
12:30 час
утра
1941г

дека
умер
17 марта
в 5 часов
1942г

Мама
в 13 мая
в 7:30 час
утра
1942г

Савиче-
-ва
умер-
ла

умер-
ла
все

осталась
одна
Таня

Ладожская «Дорога жизни»

Дорога жизни

«Дорогой жизни» шел к нам хлеб,
Дорогой жизни многих к многим.
Еще не знают на земле
Страшней и радостней дороги.

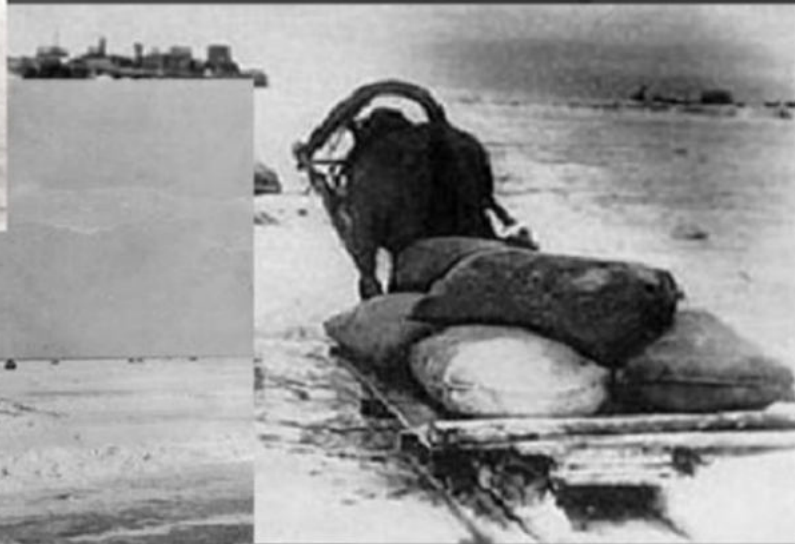





Памятник «Разорванное кольцо»



Памятник «Цветок жизни»



Вечный огонь на Пискаревском мемориальном кладбище



